

Concentration offerte dans
nos écoles et nos centres :

ESMSA



Centre de services
scolaire des
Premières-Seigneuries

Québec



**UN RÊVE
À RÉALISER!**

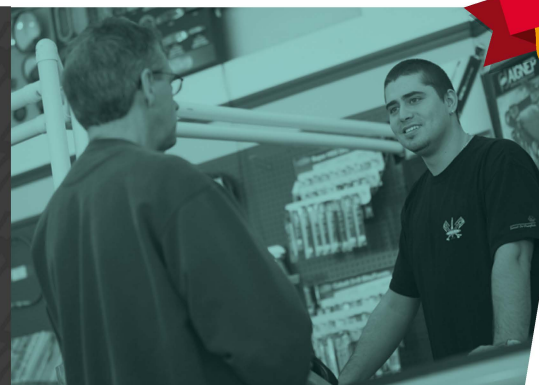

**DEP
DES**

**Concentration DEP-DES
LA CONCOMITANCE**



**CENTRE DE FORMATION
EN TRANSPORT
DE CHARLESBOURG**



Fierbourg
CENTRE DE FORMATION
PROFESSIONNELLE



**CENTRE DE FORMATION PROFESSIONNELLE
Samuel-De Champlain**



CÉA
Centre d'éducation
des adultes | CSDPS

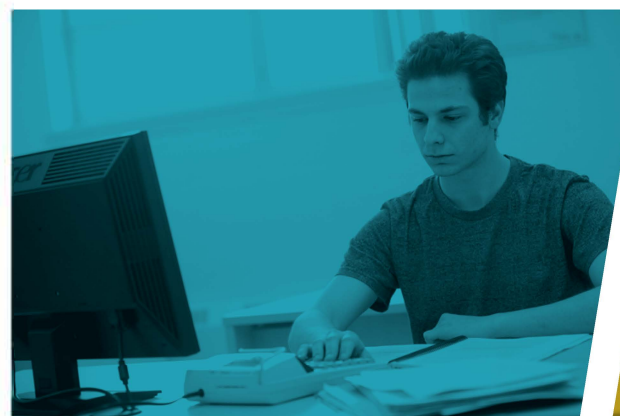

UN MÉTIER, DEUX DIPLÔMES POUR TOI!

2022 • 2023

Au Centre de services scolaire des Premières-Seigneuries, nous offrons la concentration DEP-DES (aussi appelée la concomitance). La concomitance, c'est une disposition spéciale qui permet à l'élève de commencer une formation professionnelle tout en poursuivant sa formation générale au secondaire ou aux adultes.

Qui peut s'inscrire?

Tu dois avoir moins de 20 ans et avoir réussi les matières français, anglais et mathématique de la 3^e secondaire (ou 2^e sec. pour certains DEP)

Comment cela fonctionne?

Tu fréquentes trois jours par semaine la formation professionnelle dans le programme choisi (DEP) et 2 jours par semaine la formation générale pour tes cours de français, de mathématique et d'anglais.

Avantages de la concomitance

Tu obtiens deux diplômes!

Tu peux poursuivre ta formation collégiale ou exercer un métier dans un emploi bien rémunéré!

Savais-tu que...

Plus de 250 élèves ont bénéficié de ce parcours depuis 2012?

▶ Ici la **vidéo** globale de la concentration

Tu dois faire un choix parmi les programmes suivants:

/// CFP SAMUEL-DE CHAMPLAIN

- COMPTABILITÉ (individualisé) ▶
- SECRÉTARIAT (individualisé) ▶
- ENTRETIEN GÉNÉRAL D'IMMEUBLES **2^e sec. acquis** ▶
- CONSEIL ET VENTE DE PIÈCES D'ÉQUIPEMENT MOTORISÉ (individualisé) ▶

/// FIERBOURG, CENTRE DE FORMATION PROFESSIONNELLE

- SOUTIEN INFORMATIQUE (individualisé) ▶
- RÉALISATION D'AMÉNAGEMENTS PAYSAGERS **2^e sec. acquis** ▶

/// CENTRE DE FORMATION EN TRANSPORT DE CHARLESBOURG

- TRANSPORT PAR CAMION
-  **Nouveau podcast** / **Vidéo concomitance** ▶

INFORMATION ET INSCRIPTION

- Auprès du conseiller d'orientation de ton école
- sedu.jeunes@csdps.qc.ca
- 418 666-4666, poste 1314

